



UNIVERSITÀ  
DEL SALENTO



Associazione Italiana  
di Cultura Classica  
Delegazione di Lecce  
"Quinto Ennio"



CATTEDRA  
DI  
EGITTOLOGIA®

## CONFERENZE PUBBLICHE SULL'ANTICO EGITTO XII EDIZIONE - 2017

A CURA DEL CENTRO DI STUDI PAPIROLOGICI E DELLA CATTEDRA DI EGITTOLOGIA DELL'UNIVERSITÀ DEL SALENTO  
IN COLLABORAZIONE CON LA DELEGAZIONE DI LECCE DELL'ASSOCIAZIONE ITALIANA DI CULTURA CLASSICA

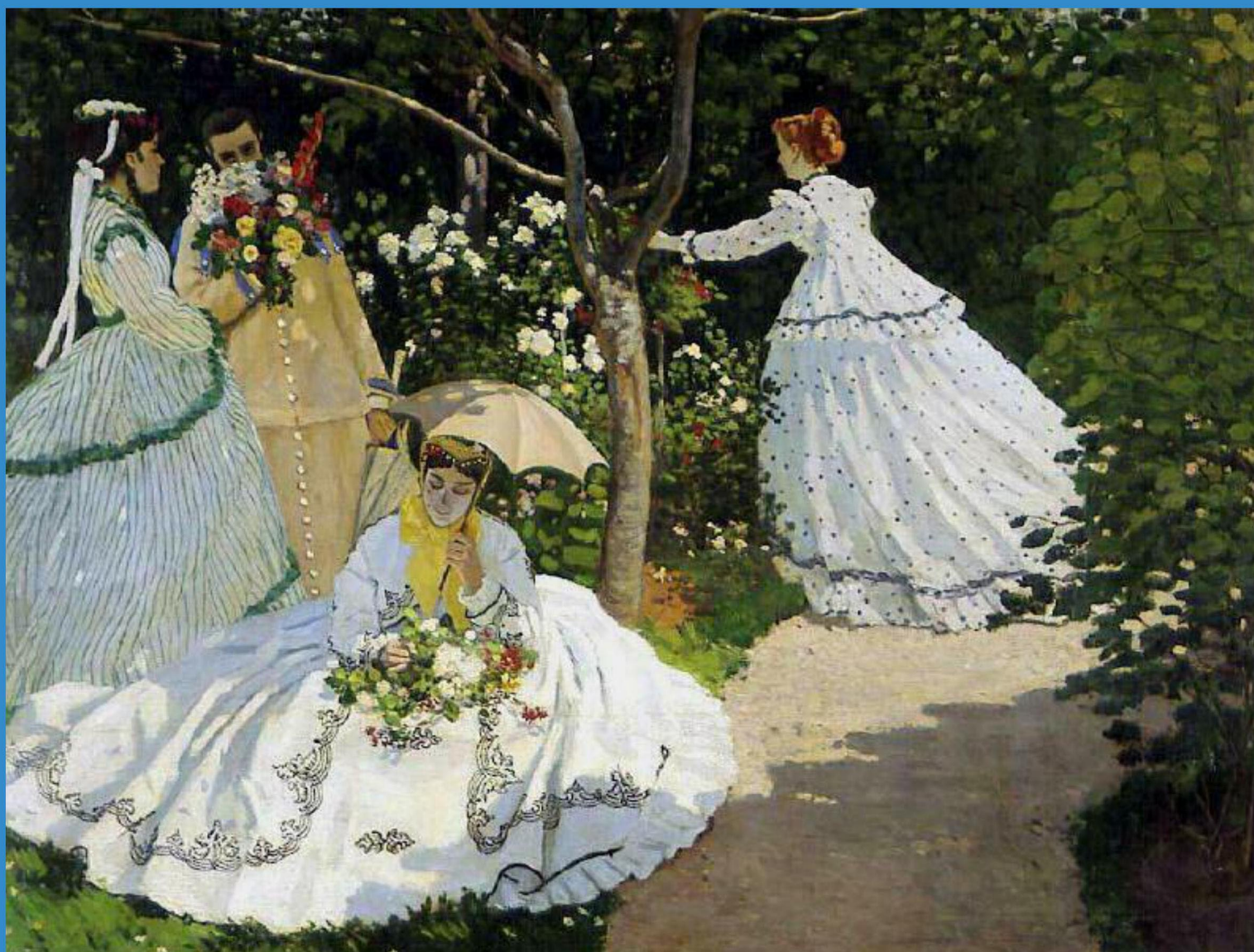

Monet, *Donne in giardino*, 1866.

**21 marzo 2017, h 16**

**MARIO CAPASSO (Università del Salento, Lecce)**  
*Il paesaggio nella poesia greca: da Omero ai Lirici.*

**28 marzo 2017, h 16**

**ROBERTA PETRILLI**  
*I faraoni neri.*

Le Conferenze si terranno nell'aula multimediale del S.I.B.A.  
al I piano dell'Edificio 1 del Complesso Studium 2000, Via di Valesio - Lecce.

La partecipazione alle due Conferenze dà diritto ad 1 CFU esclusivamente agli studenti iscritti ai Corsi di Laurea in Lettere (Laurea Triennale e Laurea Magistrale). L'attribuzione del CFU è subordinata alla consegna da parte di ciascuno studente di una sintesi scritta delle due Conferenze.